



POLITECNICO
MILANO 1863



BIM: istruzioni per l'impiego nell'ambito dei contratti pubblici

L'approccio

perché siamo qui?

ci sono due modi per affrontare un problema



**oppure seguire un approccio più utile:
economico**

gli obiettivi e le cause

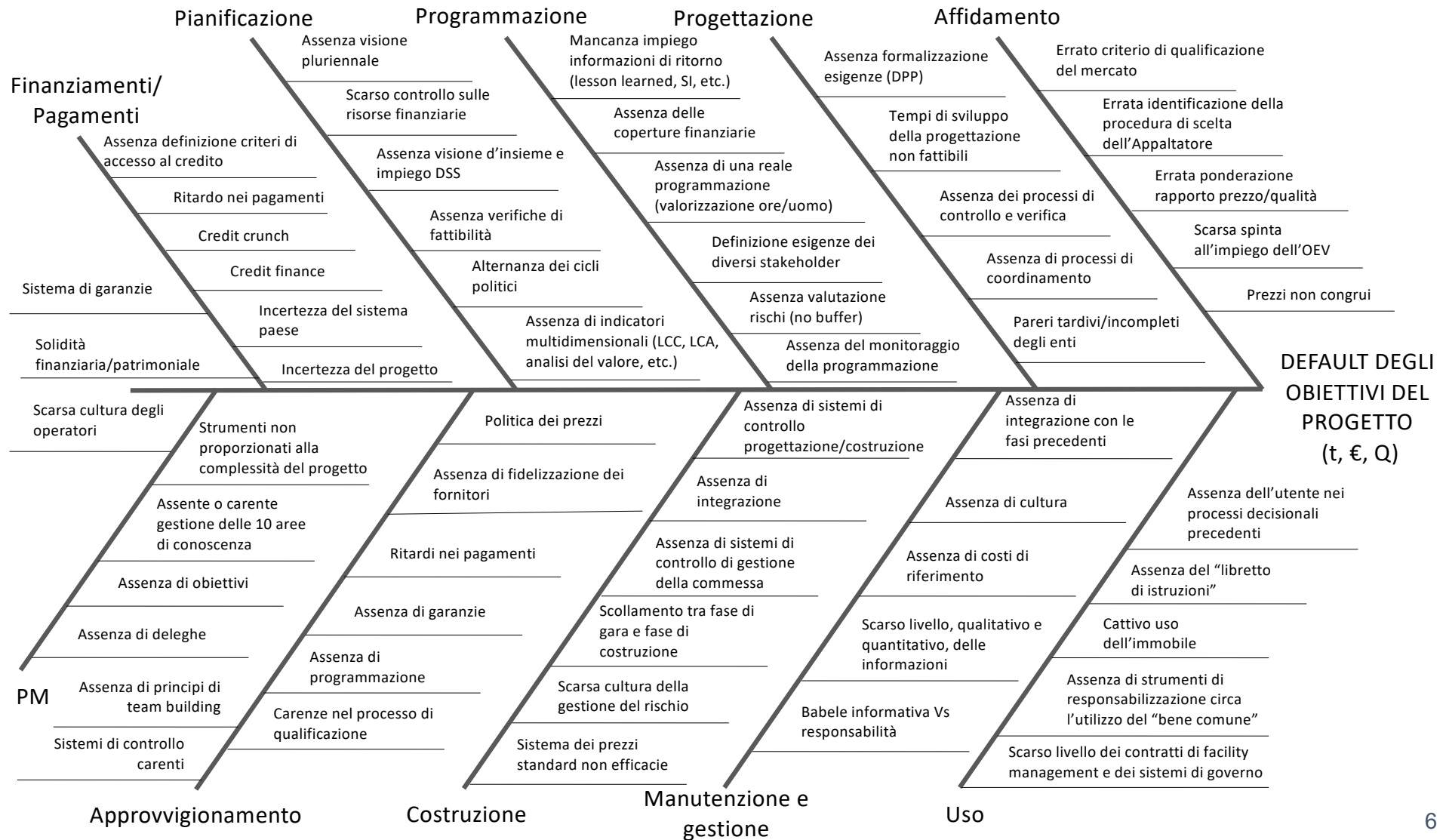

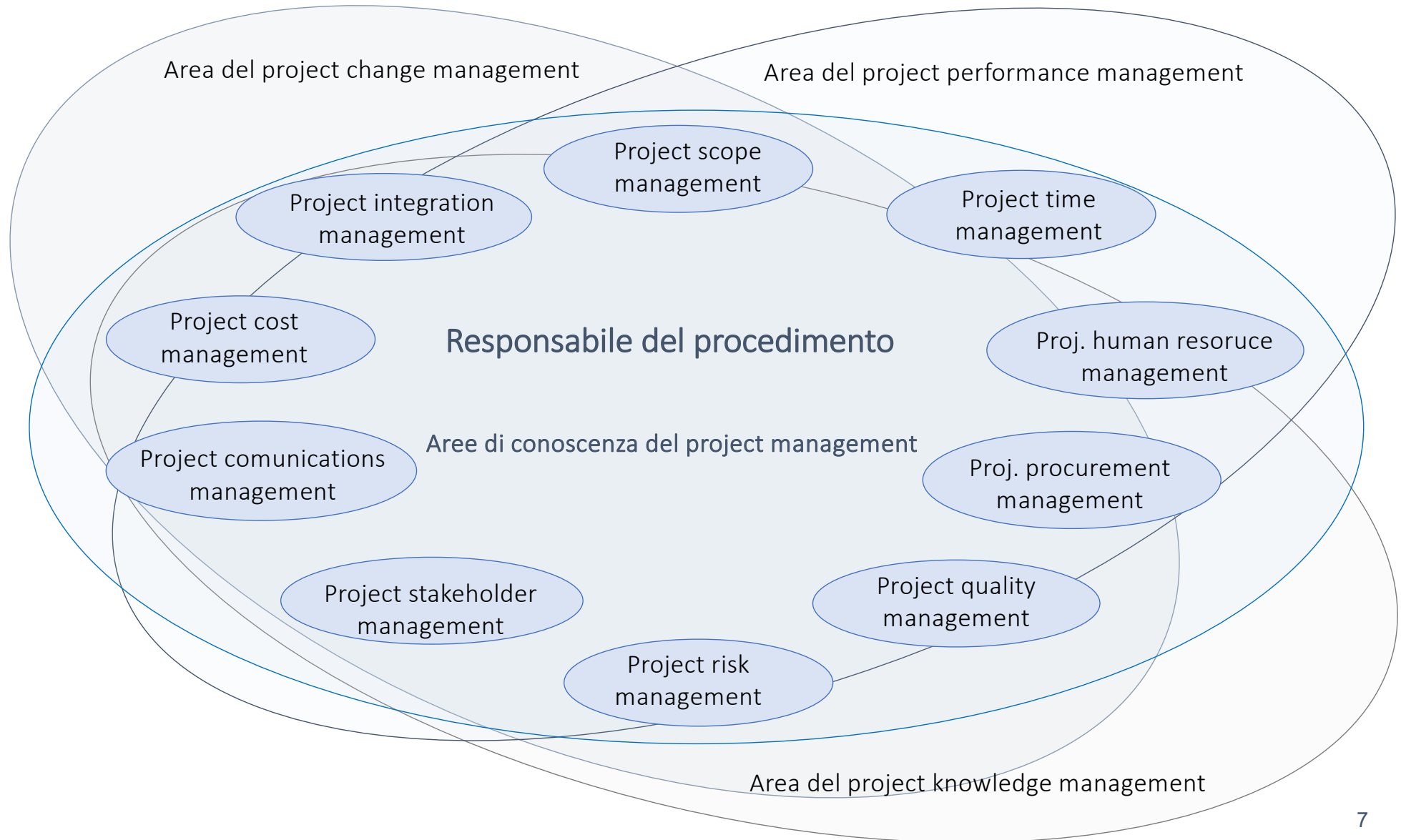

... il fenomeno dal punto di vista del rischio

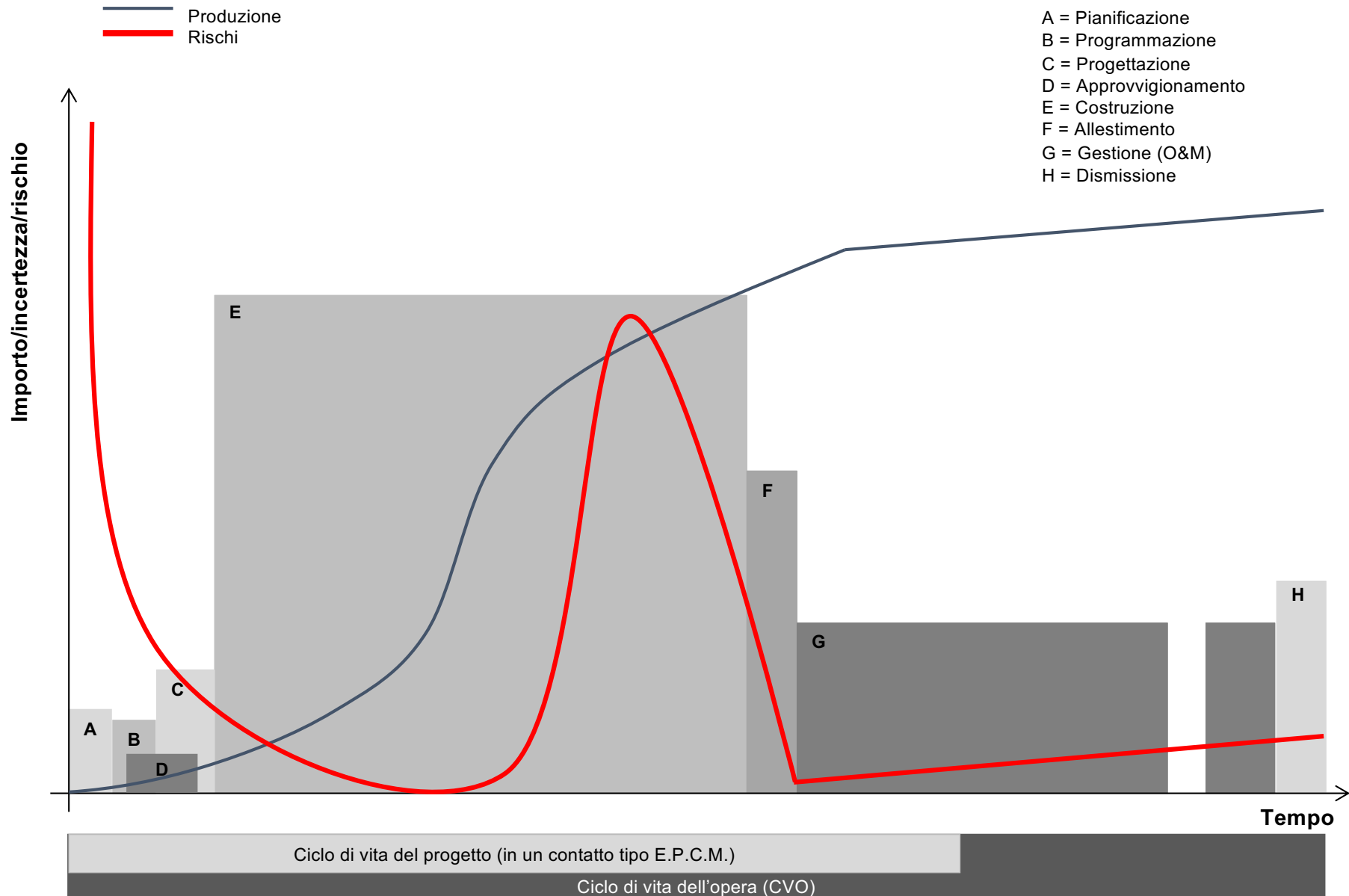

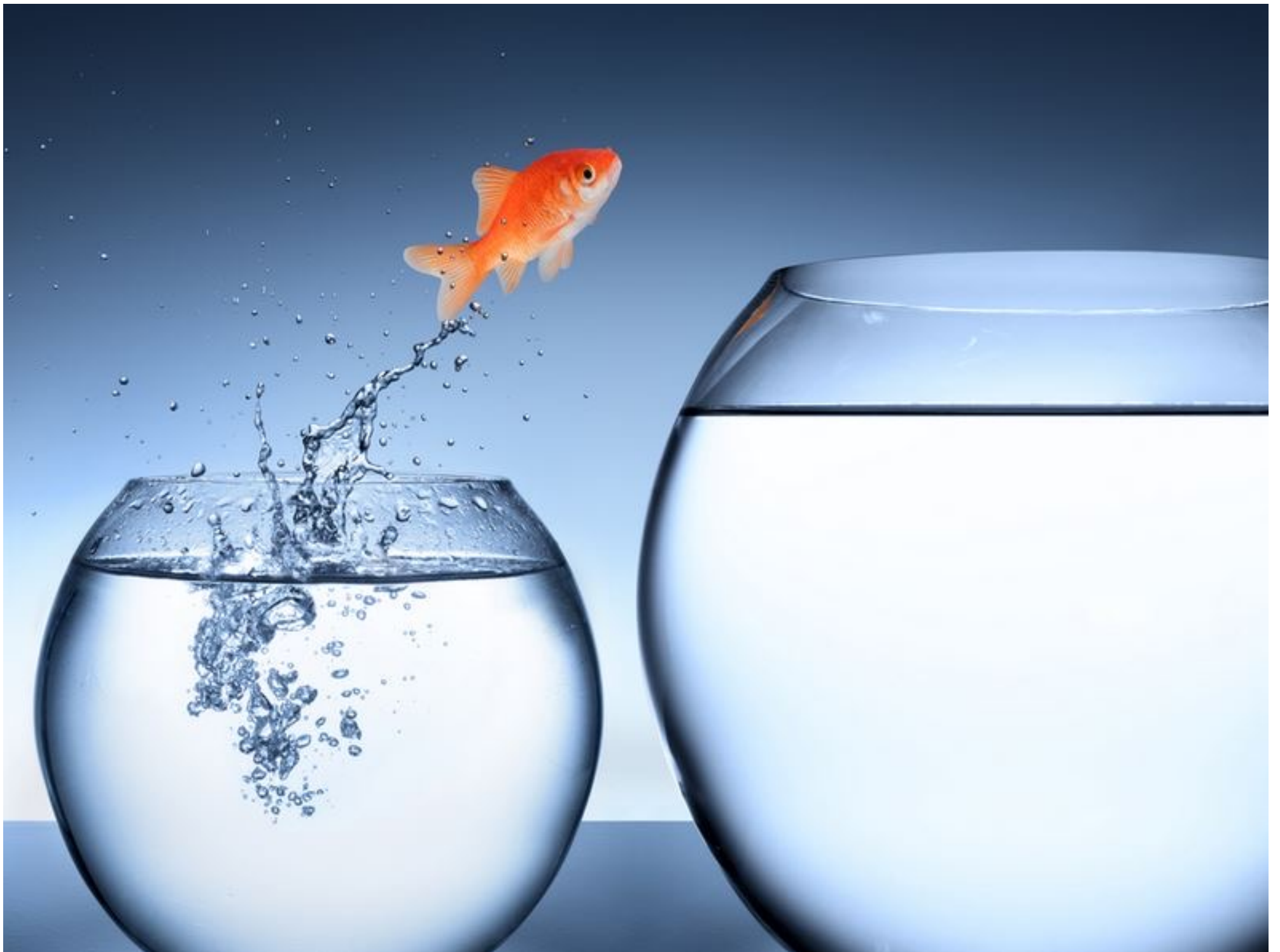



Dr. Francesco Vitola

PM & CM

Project Management & Contract Management

cell. 392.5515.057

contatto skype: francesco-vitola
e-mail: mr.francesco.vitola@gmail.com
Contatto Facebook ([clicca qui](#))
Contatto Linkedin ([clicca qui](#))

c/o

SDA Bocconi, School of management

PREM lab, Ge.PRO.Pi

via Bocconi, 8

20136, Milano

c/o

Politecnico di Milano

P.zza L. Da Vinci, 32

20133, Milano

Area Tecnico Edilizia, Ed. 9, Ingresso C

telefono ufficio: +39.02.2399.9324

e-mail: francesco.vitola@polimi.it

Riproduzione riservata